

UAB „Urbanistikos formatas“

Žirmūnų g. 68A, LT-09124 Vilnius  
Įmonės kodas: 301526586  
Tel.: 8 5 2302036  
mob.: +37069832901

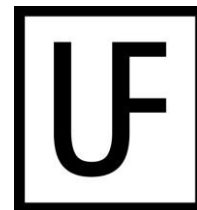

Statytojas	UAB „VERKIŲ BŪSTAS“	
Užsakovas	VŠĮ „ATNAUJINKIME MIESTĄ“	
Statinio projekto pavadinimas	DAUGIABUČIO GYVENAMOJO NAMO ATEITIES G. 7B, VILNIUJE, ATNAUJINIMO (MODERNIZAVIMO) PROJEKTAS	
Statinio projekto Nr.	<b>UF-25012</b>	
Statinio projekto etapas	TECHNINIS DARBO PROJEKTAS	
Statinio kategorija	YPATINGASIS STATINYS	
Statybos rūšis	PAPRASTASIS REMONTAS	
Statinio projekto dalis	<b>DUJOTIEKIO DALIS</b>	Byla (segtuvas) <b>D</b>
		Bylos(segtuvo) laida <b>0</b>
		Bylos (segtuvo) išleidimo data <b>2025-10</b>

Įmonė	Pareigos	Vardas, pavardė	Kvalifikacijos atestato Nr.	Parašas
<b>UAB „URBANISTIKOS FORMATAS“</b>	Direktorius			
	Statinio projekto vadovas			
	Statinio projekto dalies vadovas			

Vilnius

## AIŠKINAMASIS RAŠTAS

Vadovaujantis AB „Energijos skirstymo operatorius“ prisijungimo sąlygomis 25-02039D išduotomis 2025-09-29d. bei veikiančiomis normomis ir taisyklėmis atlikti techniniai sprendimai dėl dujotiekio atitraukimo atnaujinant (modernizuojant) daugiabutį gyvenamą namą Ateities g. 7B, Vilnius, Vilniaus m. sav. projektas.

**Daugiabučio gyvenamojo namo atnaujinimo (modernizavimo) projekte turi būti numatytos lėšos požeminio dujotiekio įvado ir antžeminio dujotiekio rekonstravimui bei vartotojo sistemoje laiptinės stovų čiaupų keitimui:**

**Daugiabučio gyvenamojo namo atnaujinimo (modernizavimo) projekte turi būti atskirtos dujotiekio atsakomybės ribos - pastato / vartotojo dujų sistema ir Operatoriaus dujotiekio sistema, bei numatytos lėšos požeminio dujotiekio įvado (Operatoriaus dujų sistema) ir antžeminio dujotiekio (pastato/vartotojo dujų sistema) rekonstravimui:**

**Dujotiekis ir jo įrenginiai nuo pastatų sienų turi būti atitraukti prieš pastato apšiltinimo darbus;**

**Po dujotiekio atitraukimo darbų dujotiekį nudažyti namo fasado spalva;**

**Antžeminis ir požeminis dujotiekis nuo statinių konstrukcijų ir žemės paviršiaus turi būti nutiestas tokiais atstumais ir aukštyje, kad jis būtų apsaugotas nuo mechaninių pažeidimų bei metalų korozijos poveikio tiesioginės grėsmės, jį būtų patogų prižiūrėti, remontuoti. Atstumas tarp dujotiekio ir sienos, ant kurios jis nutiestas, ar kitų statybinių konstrukcijų turi būti ne mažesnis kaip 50 % vamzdžio skersmens dydžio.**

**Dėl antžeminio dujotiekio atitraukimo nuo pastato (pastato/vartotojo dujų sistema), kreiptis į Bendrovę el. paštu [info@eso.lt](mailto:info@eso.lt) <<mailto:info@eso.lt>> arba į įmones, turinčias leidimą eksploatuoti bei montuoti dujų sistemas.**

Sienų šiltinimo darbai atliekami vadovaujantis STR 2.04.01:2018 „Pastatų atitvaros. Sienos, stogai, langai ir išorinės įėjimo durys“ reikalavimais ir ST „Fasadų įrengimo darbai“ reikalavimais. Fasado įrengimo darbams naudojamos tik Europos techninius liudijimus (ETL) ar Europos techninius įvertinimus turinčios ir CE ženklų ženklintos sienų šiltinimo sistemos.



Pastato išorinės sienos šiltinami mineraline vata 305 mm: 275 mm šilumos izoliacijos ir 30 mm vėjo izoliacijos plokštėmis, įrengiamas vėdinamas fasadas su keraminių plytelių apdaila. **Iš viso apšiltinimo sluoksnis 370 mm. Dujotiekį ir spintelę su slėgio reguliatorium atitraukti nuo namo apie 43 cm.**

Dujos naudojamos maisto ruošimui. Virtuvėse yra 40 dujinių viryklių 11kw, minimalus dujų slėgis 0,018 bar, maksimalus dujų slėgis 0,022 bar. Viryklės yra techniškai tvarkingos, atitinkančios normatyvinių dokumentų, taisyklių reikalavimams.

**Dujų poreikis:** Pastate maksimalus dujas vartojančių prietaisų valandinis dujų suvartojimas yra **Q<sub>max</sub>=11,2m<sup>3</sup>/h**. Maksimali dujų transportavimo galia, kuria galės naudotis vartotojas nepasikeičia.

Dujų slėgio reguliavimo įtaisas nenumatytas, nes iki pastato yra atvestas mažo slėgio dujotiekis ir dujų apskaitos priemonės lieka esamos, papildomų dujų reguliavimo, matavimo ir apskaitos priemonių įrengti nenumatoma.

Projektuojamas mažo slėgio (0,022 bar) dujotiekis. Pasijungimo vieta – esami trys požeminiai mažo slėgio PL Ø50 mm dujotiekio įvadai, kurie yra atvesti iki pastato ir užbaigtas PI čiaupais d32. Požeminiai dujotiekiai tarp

0	2025-09	Statybos leidimui. Statybai	
KVAL DOK NR.		UAB „Urbanistikos formatai“ Žirmūnų g. 68A, LT-09124 Vilnius Įmonės kodas: 301526586 Tel.: +370 230 2036 mob.: +370 69 63 2901	Kompleksas: DAUGIABUČIO GYVENAMOJO NAMO ATEITIES G. 7B, VILNIUJE, ATNAUJINIMO (MODERNIZAVIMO) PROJEKTAS
DOK NR.			Daugiabutis gyvenamas namas
			Širys: Aiškinamasis raštas
			Laida 0
LT	Statybos/Užkavos:	UAB „VERIKIŲ BŪSTAS“ VŠĮ „ATNAUJINKIME MESTĄ“	Žymuo: UF-25012-D-IDP-AR
			Lapas 1
			Lapų 5

mazgų M1-M2, M4-M5, M7-M8 bus atitraukti ir sujungti panaudojant PL Ø 50 mm. vamzdį nuo dujotiekių įvadų iš žemės bus naudojamas PL32 PL25 vamzdis.

Kliento dujų sistemos prisijungimo taško parametrai: dujotiekio tipas plienas, dujotiekio skersmuo 32 mm, maksimalus dujų slėgis 0,022bar.

Plienins dujotiekis esantis lauke išmontuojamas. Vietoje jo sumontuojamas naujas, atitrauktas nuo pastato ir sujungiamas laiptinėse su esamu. Apskaitos priemonės esančios pastato viduje nesikeičia.

Montuojamų dujotiekių tinklų ilgis: 22,5 vamzdžio skersmuo PL DN50 PL DN32, vamzdžio plieno markė S195T, sujungiamas po žeme sutrumpinus esamą mažo (0,022bar) dujotiekį, montuojamas vietoje esamo dujotiekio ant pastato fasadų ir sujungiamas su esamu dujotiekiu pastate.

Dujų sistemos projektinis slėgis- 0,022bar. DP

Didžiausias leidžiamasis darbinis dujų slėgis- 0,025bar OPD

Didžiausias darbinis dujų slėgis – 0,022bar MOP

Laikinis darbinis dujų slėgis – 0,033bar TOP

Didžiausias atsitiktinis dujų slėgis – 0,055bar MIP

Dujų rūšis - 2-os šeimos , H grupė.

Plieniniai vamzdžiai bus gruntuojami ir dažomi du kartus pagal LST EN ISO 12944-4:2018 „Dažai ir lakai. Plieninių konstrukcijų apsauga nuo korozijos apsauginėmis dažų sistemomis. 4 dalis. Paviršiaus tipai ir paviršiaus paruošimas (ISO 12944-4:2017)“, požeminis PL vamzdis su polimerine izoliacija.

**ATEX zonos.** Pagal ATEX direktyvą 94/9/EC.

Z0 - kur pastoviai išsiskiria dujos - vamzdžio vidus;

Z1 - retkarčiais gali išsiskirti dujos - 3 m spinduliu pagal vertikalę ir horizontalę nuo srieginių sujungimų;

Z2 - avarijos metu išskiriamas sprogas dujų mišinys - 5 m pagal vertikalę ir horizontalę nuo dujotiekio vamzdžių, slėgio reguliatoriaus, apskaitos priemonių, dujas deginaičių įrenginių.

Vidaus dujotiekis tiesiamas atvirai ir tvirtinamas prie pastato elementų metalinėmis apkabomis. Dujotiekis, kertantis pastato statybines konstrukcijas (sienas, pertvaras, perdangas), pastato inžinerinių sistemų šachtas ar kanalus, turi būti apsaugotas dėklais. Dėklai turi būti pagaminti iš dujoms nepralaidžių, ne žemesnės kaip A2 degumo klasės (Taisyklių 1 priedo 10 punktas) ir korozijai atsparių statybos produktų arba turi būti apsaugoti nuo korozijos. Dėklo ilgis turi būti lygus konstrukcijos storiui, o dėklas, kertantis perdangas, turi išsikišti ne mažiau kaip 3 cm virš perdangos (grindų) paviršiaus. Atstumą nuo dujų vamzdžio iki statybinių konstrukcijų parinkti taip, kad būtų galimybė vamzdžius montuoti ir remontuoti. Atstumas nuo statybinių konstrukcijų turi būti ne mažesnis kaip 3 cm. Vidaus dujotiekis turi būti apsaugomas nuo korozijos. Apsaugos nuo korozijos būdai turi būti parinkti atsižvelgiant į vamzdžių medžiagą, jų tiesimo bei eksploataavimo sąlygas. Nuo korozijos dujotiekis apsaugomas jį nudažant.

### Projktavimo programinės įrangos žiniaraštis

Eil. Nr	Licencija
1	Labas serial number: 345-21777783 ; Autocad lt. 2007
2	Labas product ID: 37102-OEM5690933-86000; Microsoft office basic edition 2003
3	

	Lapas	Lapų	Laida
UF-25012-D-TDP-AR	2	6	0

## Gaisrinė sauga

lentelė. Statinių, statinių gaisrinių skyrių atsparumo ugniai laipsniai.

Statinio atsparumo ugniai laipsnis	Gaisro apkrovos kategorija	Statinio, statinio gaisrinio skyriaus konstrukcijų elementų (turinčių ugnies atskyrimo ir (ar) apsaugos funkcijas) atsparumas ugniai ne mažesnis kaip (min.)					
		laikančiosios konstrukcijos	lauko siena	aukštų, patalpų, rūšio perdangos	stogai	laiptinės	
						vidinės sienos	laiptatakiai ir aikštelės, laiptus laikančiosios dalys
I	1	R 120 <sup>(1)</sup>	EI 30 (o↔i)	REI 90 <sup>(1)</sup>	RE 30 <sup>(2)</sup>	REI 120	R 60

(1) Konstrukcijoms įrengti naudojami ne žemesnės kaip A2–s3, d2 degumo klasės statybos produktai.

(4) Stogą laikančiosioms konstrukcijoms (gegnėms, grebėstams ir pan.) įrengti naudojami ne žemesnės kaip B–s3, d2 degumo klasės statybos produktai.

(5) Netaikoma laiptatakams ir aikštelėms, laiptus laikančiosioms dalims, kurios nuo kitų pastato patalpų atskirtos nustatyto atsparumo ugniai vidinėmis priešgaisrinėmis sienomis ir angų užpildais, atitinkančiais „Gaisrinės saugos pagrindinių reikalavimų“ 3 lentelės reikalavimus.

## Statybos eiliškumas

Iki statybos pradžios turi būti parengta ir atitinkamai suderinta statybinė dokumentacija ir gautas leidimas statybai.

Iki pagrindinių darbų pradžios būtina atlikti paruošiamuosius darbus.

-laikinių buitinių patalpų pastatymas, lauko tipo kilnojamų tualetų pastatymas,

- nužymėti darbų vykdymo zoną, statomų tinklų vietą.

-žemės darbų vykdymui gauti atitinkamus leidimus.

- iškviečiami įmonių, kurių kompetencijai priklauso žemės darbų vykdymo vietoje esantys požeminiai tinklai, statiniai bei apsaugos zonos, atstovai.

Žemės darbai atliekami pagal STR 1.07.02:2005 „ŽEMĖS DARBAI“ reikalavimus. Kasant iškasas ir tranšėjas, šlaitų nuolydžiai priimami pagal DT 5-00 “Saugos ir sveikatos taisyklės statyboje” reikalavimus.

Darbo eiga:

- Geodezininkai nužymi vietą, kur reikės kasti tranšėją.

- Ekskavatorininkas pradeda kasti tranšėja nuimdamas viršutinį paviršių (juodžemį, žvyruotą dangą, asfaltą). Tada kasama iki 1 metro gylio, o kur yra susikirtimai su kitomis komunikacijomis atkasame rankomis.

Kai yra paruošta tranšėja, sumontuojamas naujas dujotiekis

UF-25012-D-TDP-AR	Lapas	Lapų	Laida
	3	6	0

- Tranšėja užpilama smulkiu gruntu arba smėliu. Užpylus vamzdį 30 cm yra tankinamas gruntas ir dedama įspėjamoji juosta. Tada tranšėja užpilama iki viršaus, kas 30cm pastoviai tankinant atstatomas buvęs gruntas.
- Kontrolinių geodezinių nuotraukų atlikimas

Atlikus statybos darbus, pilnai sukomplektuotą statybinę dokumentaciją perduoti tinklus eksploatuojančiai organizacijai pagal STR1.11.01 :2010 „Statybos užbaigimas“ reikalavimus

### Statybos resursai

Darbą atliks kompleksinė 4 žmonių brigada. Montuojant dujotiekį reikalinga elektra. Kiekviename spec. automobilyje yra benzininis arba dyzelinis generatorius, kuris gamina elektrą.

Darbus vykdys rangovo pasirinkta organizacija. Į objektą važiuojama kasdien. Viskas kas reikia darbininkams yra spec. mašinos. Spec. mašinoje persirengiama, pavalgoma, pasišildoma ir laikomi darbo įrankiai. Matomoje vietoje laikoma pirmosios medicininės pagalbos vaistinė. Darbuotojai yra apmokyti suteikti pirmąją pagalbą nukentėjusiajam. Geriamasis vanduo atsivežamas plastikinėse, tik tam reikalui skirtose, talpose.

Statybininkai ryšį su bendrove ir gamybinėmis bazėmis palaikys mobiliais telefono aparatais.

### Statybos trukmė

Darbas numatomas atlikti per 2 dienas.

### Statybos vietos aptvėrimas. Darbų sauga

Gyvenvietėse ir veikiančių įmonių teritorijose esančios statyb vietės turi būti aptvertos, kad į jas nepatektų pašaliniai asmenys. Statyviečių aptvarų aukštis turi būti ne žemesnis kaip 1,6 m. Aptvarai, esantys šalia masinio žmonių judėjimo kelių, turi būti ne žemesni kaip 2 m, su vientisu apsauginiu stogeliu, apsaugančiu nuo krentančių daiktų. Perėjimo vietose per iškasas turi būti nutiesti ne siauresni kaip 1 m perėjimo tilteliai su aptvarais, apsaugančiais nuo kritimo.

Dirbant gatvėje (kelio juostoje) ar prie jos, reikia nustatyta tvarka gauti gatvės savininko leidimą ir suderinti tai su kelių policija. Leidimų dirbti kelio juostoje išdavimo tvarką reglamentuoja „Kelių priežiūros taisyklės“. Dirbant gatvėje (kelio juostoje) turi būti užtikrintas saugus eismas. Darbo vietos gatvėse aptveriamos pagal „Darbų vietų aptvėrimų automobilių keliuose“ instrukciją, paženklintos kelio ženklais, o darbuotojai, dirbantys gatvėje, turi dėvėti signalines ( oranžines) liemenes su atšvaitais.

Darbo vietai aptverti ir pėsčiųjų eismui nukreipti gatvėje naudojama polietileninė „stop“ juosta, nudažyta baltomis ir raudonomis juostomis su užrašu „stop“. Virvė su raudonomis ir baltomis vėliavėlėmis naudojama darbo vietai aptverti ten, kur nukreipiamas pėsčiųjų eismas, ir tvirtinama ne žemiau kaip 80 cm nuo dangos paviršiaus.

Kiekvieną dieną prieš darbų pradžią, būtina patikrinti eismo organizavimo priemones. Gatvėje dirbančios mašinos ir mechanizmai paženklinami įspėjamaisiais ženklais, kabinamais ant tvorelės, statomos važiuojamoje kelio dalyje 50 m atstumu iki darbų vykdymo zonos. Ant tvorelės kabinami ženklai: „Kelio darbai“, „Kliūtis apylanka“.

Tamsiu paros metu nedirbančias mašinas ir mechanizmus būtina pašalinti iš gatvės važiuojamosios dalies. Dirbančios mašinos ir mechanizmai aptveriami įspėjamaisiais aptvarais su kelio ženklais.

### Aplinkos apsauga

Atliekami montavimo darbai aplinkai neigiamos įtakos neturės. Rangovas privalo laikytis aplinkosauginių reikalavimų. Reikalinga numatyti aplinkos apsaugos priemones, kad neužteršti statybos proceso poveikiu grunto, vandenų ir atmosferos. Saugoti medžius, žaliąją zoną.

Statybos vietoje turi būti įrengtos šiukšlių ir nešvarumų laikymo talpos. Naudojami mechanizmai turi būti tvarkingi, kad nebūtų tepalų ir degalų nutekėjimo. Atsitiktinai nutekėjus tepalams ar degalams, lokalinio užteršimo vietos gruntas turi būti surinktas ir išvežtas į tam skirtus sąvartynus arba nukenksminimo vietas. Baigus statybos montavimo darbus, statybos aikštelės teritorija turi būti sutvarkyta, pašalintos statybos atliekos ir šiukšlės.

UF-25012-D-TDP-AR	Lapas	Lapų	Laida
	4	6	0

Objekte dirbusių transporto priemonių ratai numatomi nuplauti suspausto vandens siurbliu, kad neterštų miesto gatvių.

Sienų šiltinimo darbai atliekami vadovaujantis STR 2.04.01:2018 „Pastatų atitvaros. sienos, stogai, langai ir išorinės įėjimo durys“ reikalavimais ir ST „Fasadų įrengimo darbai“ reikalavimais. Fasado įrengimo darbams naudojamos tik Europos techninius liudijimus (ETL) ar Europos techninius įvertinimus turinčios ir CE ženklų ženklinotos sienų šiltinimo sistemos.

Prieš pradėdant fasado šiltinimo darbus, turi būti įvertinta esamų konstrukcijų būklė. Prieš atliekant pastato išorinių sienų šiltinimo darbus, fasadai sutvarkomi: sienų paviršius nuvalomas ir apdorojamas fungicidais, užtaisomi įtrūkimai, sutvarkomos pažeistos vietos, kur reikalinga atstatomas mūras, paviršius išlyginamas pagal termoizoliacinės sistemos gamintojo reikalavimus, tarpblokinės siūlės užsandarinamos. Pažeistos, išbyrėjusios plytos keičiamos naujomis, atstatant reikiamo stiprumo paviršių tinkuojamo fasado termoizoliacinės sistemos tvirtinimui. Pažeistos nesandarios skiedinio siūlės atstatomos, užsandarinamos.

Iki pradėdant šiltinimo darbus turi būti įvertinta esamų konstrukcijų būklė, nustatytos atsiradusių pažeidimų priežastys, jos pašalintos, esamos konstrukcijos sustiprintos.

Apšiltintų išorinių sienų šilumos perdavimo koeficientas turi būti  $U \leq 0,18 \text{ W}/(\text{m}^2 \cdot \text{K})$ .

*Išorinių sienų šiltinimas, ventiliuojamas fasadas*

Pastato išorinės sienos šiltinamos mineraline vata EPS 70 N mm. apdaila – struktūrinis armuotas tinkas.

Butų langų ir lauko durų išoriniai angokraščiai vėdinamoje sistemoje apšiltinami 30 mm storio kieta priešvėjinė mineraline vata, kurios  $\lambda_d \leq 0,033 \text{ W}/(\text{m} \cdot \text{K})$ , angokraščiai apskardinami poliesteriu dengta skarda. Angokraščių šiltinamojo sluoksnio storis turi būti ne mažesnis kaip 30 mm. Jeigu nėra galimybės angokraščius apšiltinti numatytu šiltinamojo sluoksnio storio (prie nekeičiamų langų), tuomet langų užkarpos nupjaunamos ir įrengiama angokraščių šilumos izoliacija.

Fasadų šiltinimo sistema parenkama I-III kategorijos atsparumo smūgiams, pagal STR 2.04.01:2018 „Pastatų atitvaros. Sienos, stogai, langai ir išorinės įėjimo durys“ reikalavimus.

Požeminiam dujotiekiui bus naudojami polietilainiai vamzdžiai, atitinkantys LST EN 10255+A1:2007, „Nelegiruotojo plieno vamzdžiai, tinkami suvirinimui ir sriegimui“ antžeminiam dujotiekiui bus naudojami plieniniai dažyti vamzdžiai, atitinkantys LST EN 10255+A1:2007 „Nelegiruotojo plieno vamzdžiai, tinkami suvirinimui ir sriegimui“.

Dujotiekių apsaugos zoną sudaro žemės juosta išilgai vamzdynų trasos, kurios plotis-po 1,0 m abipus vamzdyno ašies. Dujotiekių apsaugos zonoje draudžiama statyti pastatus ir įrenginius, sandėliuoti statybines medžiagas, kaupti gruntą, sodinti medžius ir krūmus, kasti žemę giliau kaip 0,3m. (žiūr. „Specialios žemės ir miško naudojimo sąlygos“1992m, IX. Dujotiekių apsaugos zonos. 2003m balandžio 29d. papildymą.)

Darbo dokumentacija paruošta ir jos vykdyme reikalinga vadovautis sekančiais normatyviniais dokumentais:

1. LR Statybos įstatymas 2017m Suvestinė redakcija nuo 2025-07-01 iki 2025-10-31
2. LR Darbuotojų saugos ir sveikatos įstatymas; Žin.2003Nr. 70-3170 Suvestinė redakcija nuo 2022-05-01
3. LR Specialios žemės ir miško naudojimo sąlygų įstatymas (TAR, 2019-06-19, Nr. 2019-09862) suvestinė redakcija nuo 2024 01 01
4. STR 1.06.01:2016 Statybos darbai. Statinio statybos priežiūra. Suvestinė redakcija nuo 2023-05-01
5. STR 1.04.04.:2017 Statinio projektavimas, projekto ekspertizė. Suvestinė redakcija nuo 2024 01 01
6. STR 1.01.03:2017 Statinio klasifikavimas. Suvestinė redakcija nuo 2023 08 01
7. STR 1.01.08:2002 Statinio statybos rūšys. Suvestinė redakcija nuo 2023 11 01
8. STR 2.01.01(1) Esminiai statinio reikalavimai“Mechaninis atsparumas ir pastovumas“
9. STR 2.01.01(2):1999 Statybos techninių reikalavimų reglamentas esminiai statinio reikalavimai. Gaisrinė sauga. Suvestinė nuo 2002-10-05
10. STR 2.02.01:2004 Gyvenamieji pastatai. Suvestinė redakcija nuo 2022 07 16
11. STR 1.05.01:2017 Statybą leidžiantys dokumentai. Statybos užbaigimas. Statybos sustabdymas. Savavališkos statybos padarinių šalinimas. Statybos pagal neteisėtai išduotą statybą leidžiantį dokumentą padarinių šalinimas. Suvestinė redakcija nuo 2015 06 01
12. LST 1516:2015 Statinio projektas

UF-25012-D-TDP-AR	Lapas	Lapų	Laida
	5	6	0

13. Skirstomųjų dujotiekių įrengimo taisyklės. 2016m, Suvestinė nuo 2022-12-13
14. Dujų sistemų pastatuose įrengimo taisyklės 2020-09-02
15. Bendrosios priešgaisrinės saugos taisyklės 2023-10-26
16. Gamtinių dujų, suskystintųjų naftos dujų ir biudujų aplinkoje atliekamų darbų saugos taisyklės 2012-10-07 Suvestinė redakcija (nuo [2021-11-01](#))
17. Gaisrinės saugos pagrindiniai reikalavimai. Suvestinė redakcija (nuo 2023-11-15)
18. Saugos ir sveikatos apsaugos ženklų naudojimo darbovietėse nuostatai 1999 11 24 Suvestinė redakcija nuo 2022 05 01
19. Darboviečių įrengimo statybvietėse nuostatai (Lietuvos Respublikos socialinės apsaugos ir darbo ministro ir Lietuvos Respublikos aplinkos ministro 2008 m. sausio 15 d. įsakymu Nr. A1-22/D1-34) Suvestinė redakcija nuo 2022-07-01

Projektiniai sprendiniai atitiktinka privalomiesiems projekto rengimo dokumentams ir esminiams statinių reikalavimams. STR 1.04.04:2017.

Klojamo dujotiekio zonoje yra esamų elektros ir ryšių kabelių. Jų apsaugos zonoje žemės kasimo darbus vykdyti rankiniu būdu, šias komunikacijas eksploatuojančių organizacijų priežiūroje.

Augalinis sluoksnis nukasamas 3 m pločio zonoje ir sandėliuojamas šalia darbo zonos pagal kasimo liniją. Išardytos vejės ir kiti žalieji plotai atstatomi, atvežant augalinį gruntą ir užpilant 10 cm storio sluoksniu. Medžiai išsaugomi.

Tranšėjos kasamos ekskavatoriumi, gruntą sandėliuojant vietoje. Susikirtimuose su esamais inžinieriniais tinklais, 0.5m virš esamo tinklo ir po 2 m į abi puses nuo esamo tinklo tranšėja kasama rankiniu būdu. Vamzdžiai montuojami rankiniu būdu.

Antžeminiai dujotiekiai turi būti apsaugoti nuo atmosferinės korozijos. Po sistemos bandymo, vamzdyną pagal LST EN 12068:2001 „Katodinė apsauga. Užkastų arba panardintų plieno vamzdžių apsauga nuo korozijos išorinėmis organinėmis dangomis kartu su katodine apsauga. Juostos ir suslūgstančios medžiagos“ nugruntuoti ir nudažyti fasado spalvos korozijai atspariais dažais, laku ar emaliu. Antžeminiai dujotiekiai, nutiesti pastatų sienomis, gali būti dažomi ta pačia spalva kaip sienos.

Projekto dalies vadovas



UF-25012-D-TDP-AR	Lapas	Lapų	Laida
	6	6	0

# TECHNINĖ SPECIFIKACIJA

## 1. DUJOTIEKIO VIDAUS SISTEMOS

1.1. **Montavimas.** Vidaus dujotiekis tiesiamas atvirai ir tvirtinamas prie pastato elementų metalinėmis apkabomis. Dujotiekis, kertantis pastato statybinės konstrukcijas (sienas, pertvaras, perdangas), pastato inžinerinių sistemų šachtas ar kanalus, turi būti apsaugotas dėklais. Dėklai turi būti pagaminti iš dujoms nepralaidžių, ne žemesnės kaip A2 degumo klasės (Taisyklių 1 priedo 10 punktą) ir korozijai atsparių statybos produktų arba turi būti apsaugoti nuo korozijos. Dėklo ilgis turi būti lygus konstrukcijos storiui, o dėklas, kertantis perdangas, turi išsikišti ne mažiau kaip 3 cm virš perdangos (grindų) paviršiaus. Atstumą nuo dujų vamzdžio iki statybinių konstrukcijų parinkti taip, kad būtų galimybė vamzdžius montuoti ir remontuoti. Atstumas nuo statybinių konstrukcijų turi būti ne mažesnis kaip 3 cm. Vidaus dujotiekis turi būti apsaugomas nuo korozijos. Apsaugos nuo korozijos būdai turi būti parinkti atsižvelgiant į vamzdžių medžiagą, jų tiesimo bei eksploataavimo sąlygas. Nuo korozijos dujotiekis apsaugomas jį nudažant.

1.2. **Vamzdžiai plieniniai,** besiūliai ir suvirintieji plieno vamzdžiai, atitinkantys LST EN 10255+A1:2007 „Nelegiruotojo plieno vamzdžiai, tinkami suvirinimui ir sriegimui“ standartą. Kontrolės dokumentų tipai: Mechaninės charakteristikos ilgio ir formos toliarancija pagal LST EN 10255+A1:2007 „Nelegiruotojo plieno vamzdžiai, tinkami suvirinimui ir sriegimui“ anglinio plieno vamzdis, takumo riba (mpa) 195, tempimo riba (MPa) min 320 maks 520, suvirinamumas C0.2, Mn 1.4, P 0.035, S0.03. Plieno markę S195T.

1.3 **Vamzdžio apsauginės dangos tipas.** Izoliacija pagal LST EN 10289:2003 „Pakrantės ir povandeninių vamzdžių plieno vamzdžiai ir jungiamosios detalės. Išorinės dangos, gautos dengiant skystomis epoksidinėmis ir modifikuotomis epoksidinėmis dervomis“ arba lygiavertį. Vamzdžiai izoliuoti gamykliškai arba su dviejų sluoksnių vnyojama PE (polimerine) izoliacija.

1.4. **Plieninės fasoninės dalys -perėjimai,** alkūnės, trišakiai, aklės– atitinkančios standartą LST EN 10253-1:2002 „Sandūrinis kontaktiniu būdu suvirintų vamzdžių jungiamosios detalės. 1 dalis. Bendrosios paskirties ir be specialiųjų kokybės reikalavimų plastiškai deformuojamas anglinis plienas“, pagamintos iš ramaus stingimo plieno. Medžiaga – kaip ir tiesių vamzdžių.

1.5. Apsauginis dėklas ant dujotiekio: cinkuotas metalinis vamzdis ant dujotiekio jo susikirtimo su pertvarinėmis konstrukcijom vietose, įrengiamas pagal „ Dujų sistemų pastatuose įrengimo taisyklės “ taisyklių p. 57.

1.6. **Gruntuojamas,** dažomas sausas, švarus metalo paviršius. Aplinkos oro temperatūra ir santykinė oro drėgmė turi tenkinti medžiagų gamintojo instrukcijos reikalavimus. Paviršių nuvalius, gruntavimas turi būti pradėtas ne vėliau kaip po 6 val. Dažų sluoksnis užnešamas beoriu purkštuvu, teptuku. Virinamos konstrukcijos paviršiai ir suvirintojo darbo vieta turi būti apsaugota nuo lietaus, sniego, vėjo. Kai aplinkos temperatūra yra žemesnė už -20°C, jungties metalą prieš suvirinimą būtina pašildyti iki +50°C arba pakelti aplinkos temperatūrą iki +5°C naudojant specialias palapines. Korozijos rūšys lokalinė pagal LST EN 12954:2019 „Užkastų arba panardintų metalinių konstrukcijų katodinė apsauga“. Bendrieji principai ir jų taikymas vamzdynamas“.

1.7. **Rutulinis čiaupas** dujoms PN 16 DN50, DN25, DN20, DN15 dujoms PN 16. LST EN 331:2016 „Pastatuose naudojamų dujinių įrenginių ranka valdomos rutulinės sklendės ir kūginės kamštinės sklendės su uždaru dugnu“. Darbinė terpė - gamtinės dujos, pralaidumas - pilno pralaidumo, čiaupo tipas – rutulinis, tvirtinimas - srieginis pajungimas, čiaupo valdymas - su geltonos spalvos rankenėlė, čiaupų eksploataavimo aplinkos temperatūros ribos - ne siauresnės nei – 30°C ÷ +40°C.

1.8. **Mažo slėgio dujotiekio bandymas** pagal „ Dujų sistemų pastatuose įrengimo taisyklės “ 9 predas I skyrius, 1 lentelės pastabas, Dujotiekio slėgis iki 0,03. Stiprumo bandymo slėgis, 3bar. bandymo trukmė 10min.

0	2025-09	Statybos leidimui. Statybai	
KVAL DOK NR.		UAB „Urbantistikos formata“ Zirmūnų g. 88A, LT-09124 Vilnius Įmonės kodas: 301526686 Tel.: 8 5 2302036 mob.: +37069832901	Kompleksas: DAUGIABUČIO GYVENAMŲJŲ NAMŲ ATĖITIES G. 7B, VILNIUJE, ATNAUJINIMO (MODERNIZAVIMO) PROJEKTAS
			Objektas: Daugiabučis gyvenamas namas
			Kiti duomenys: Techninė specifikacija
			Laida 0
LT	Statybos/Ūsakovas:	UAB „VERKIŲ BŪSTAS“ VŠĮ „ATNAUJINKIME MIESTĄ“	Žymuo: UF-25012-D-TDP-TS
			Lapas 1
			Lapų 7

Sandarumo bandymo slėgis 0,05 bar. Sandarumo bandymo trukmė 5min. Dujotiekis stiprumo bandymą išlaikė, jeigu bandant nebuvo konstatuota ir po apžiūrėjimo nenustatyta: bandymo dujų (dujotiekyje esančių inertinių dujų, oro) nuotėkio per dujotiekio jungtis, uždarymo įtaisus, dujų slėgio reguliavimo įrenginius, įtaisus. slėgio sumažėjimo pagal manometrų rodmenis.

Jeigu bandymams naudojami analoginiai deformaciniai manometrai, jie turi būti parinkti taip, kad matuojamasis bandymo slėgis būtų antrajame skalės trečdalyje. Manometro tikslumo klasė 1,6, matuojamas slėgis 0-250mbar, darbinė temperatūra -20 - +20 Temperatūrinė paklaida  $\pm 0,06x(t_2-t_1)\%$ .

Dujotiekis stiprumo bandymą išlaikė, jeigu bandant nebuvo konstatuota ir po apžiūrėjimo nenustatyta: bandymo dujų (dujotiekyje esančių inertinių dujų, oro) nuotėkio per dujotiekio jungtis, uždarymo įtaisus, dujų slėgio reguliavimo įrenginius, įtaisus; slėgio sumažėjimo pagal manometrų rodmenis.

Laikoma, kad dujotiekis sandarumo bandymą išlaikė, jeigu bandymo laikotarpiu nebuvo nustatyta (pastebėta) bandymo dujų nuotėkio per dujotiekio jungtis, uždarymo įtaisus, dujų slėgio reguliavimo įrenginius, įtaisus ir slėgio sumažėjimo pagal manometrų rodmenis.

**1.9 Plieniniai dujotiekio vamzdžiai jungiami**, juos suvirinant pagal LST EN 1011-1:2009 „Metalų suvirinimo procedūrų aprašas ir patvirtinimas. Siūlių kontrolė pagal LST EN ISO 5817:2023 „Suvirinimas. Plieno, nikelio, titano ir jų lydinių lydomojo suvirinimo (išskyrus pluoštinį suvirinimą) jungtys“.

**1.10 Pastato dujų sistemų įrengimo, pertvarkymo (rekonstravimo) darbų techninė priežiūra** (toliau – techninė priežiūra) yra privaloma. Vadovautis „Dujų sistemų pastatuose įrengimo taisyklių“ 13 priedo 6 ÷14 punktais.

Kai yra visiškai užbaigti dujotiekio ir jo įrenginių bandymo darbai, užpildomas pastato dujų sistemos montavimo darbų techninis pasas (Dujų sistemų pastatuose įrengimo taisyklės Taisyklių 10 priedas) su bandymo rezultatų aktu, saugo pastato (namo) savininkas, o jo kopiją – dujų įmonė, išdavusi prisijungimo sąlygas Vadovautis „Skirstomųjų dujotiekų įrengimo taisyklių“ 13 priedo 15÷17 punktais, STR 1.05.01:2017 Statybos užbaigimas

Pastato dujų sistemos įrengimo užbaigimo akto teigiamos išvados ir Valstybinės energetikos inspekcijos išduota dujų įrenginių techninės būklės patikrinimo pažyma suteikia teisę užpildyti pastato dujų sistemą dujomis, kai pastato dujų sistemoje įrengtų dujinių prietaisų bendra vardinė galia yra didesnė kaip 100 kW.

Pastato dujų sistemų įrengimo, pertvarkymo (rekonstravimo) darbų techninė priežiūra (toliau – techninė priežiūra) yra privaloma. Vadovautis „Skirstomųjų dujotiekų įrengimo taisyklių“ 13 priedo 6 ÷14 punktais.

**1.11 Paleidimo ir derinimo darbai bei statybos užbaigimas.** Kai yra visiškai užbaigti dujotiekio ir jo įrenginių bandymo darbai, užpildomas pastato dujų sistemos montavimo darbų techninis pasas (Dujų sistemų pastatuose įrengimo taisyklės Taisyklių 10 priedas) su bandymo rezultatų aktu, saugo pastato (namo) savininkas, o jo kopiją – dujų įmonė, išdavusi prisijungimo sąlygas Vadovautis „Dujų sistemų pastatuose įrengimo taisyklės“ 13 priedo 15÷17 punktais, STR 1.05.01:2017 „Statybą leidžiantys dokumentai. Statybos užbaigimas. Nebaigto statinio registravimas ir perleidimas. Statybos sustabdymas. Savavališkos statybos padarinių šalinimas. Statybos pagal neteisėtai išduotą statybą leidžiantį dokumentą padarinių šalinimas“

Pastato dujų sistemos įrengimo užbaigimo akto teigiamos išvados ir Valstybinės energetikos inspekcijos išduota dujų įrenginių techninės būklės patikrinimo pažyma suteikia teisę užpildyti pastato dujų sistemą dujomis, kai pastato dujų sistemoje įrengtų dujinių prietaisų bendra vardinė galia yra didesnė kaip 100 kW.

## 2. DUJOTIEKIO LAUKO SISTEMOS

**1.12. Montavimas.** Vidaus dujotiekis tiesiamas atvirai ir tvirtinamas prie pastato elementų metalinėmis apkabomis. Dujotiekis, kertantis pastato statybinės konstrukcijas (sienas, pertvaras, perdangas), pastato inžinerinių sistemų šachtas ar kanalus, turi būti apsaugotas dėklais. Dėklai turi būti pagaminti iš dujoms nepralaidžių, ne žemesnės kaip A2 degumo klasės (Taisyklių 1 priedo 10 punktas) ir korozijai atsparių statybos produktų arba turi būti apsaugoti nuo korozijos. Dėklo ilgis turi būti lygus konstrukcijos storiui, o dėklas, kertantis perdangas, turi išsikišti ne mažiau kaip 3 cm virš perdangos (grindų) paviršiaus. Atstumą nuo dujų vamzdžio iki statybinių konstrukcijų parinkti taip, kad būtų galimybė vamzdžius montuoti ir remontuoti. Atstumas nuo statybinių konstrukcijų turi būti ne mažesnis kaip 3 cm. Vidaus dujotiekis turi būti apsaugomas nuo korozijos. Apsaugos nuo korozijos būdai turi būti parinkti atsižvelgiant į vamzdžių medžiagą, jų tiesimo bei eksploataavimo sąlygas. Nuo korozijos dujotiekis apsaugomas jį nudažant.

**1.13. Vamzdžiai plieniniai**, besiūliai ir suvirintieji plieno vamzdžiai, atitinkantys LST EN 10255+A1:2007 „Nelegiruotojo plieno vamzdžiai, tinkami suvirinimui ir sriegimui“ standartą. Kontrolės dokumentų tipai:

PLP-25-004-TDP-TS	Lapas	Lapų	Laida
	2	5	0

Mechaninės charakteristikos ilgio ir formos toliarancija pagal LST EN 10255+A1:2007 „Nelegiruotojo plieno vamzdžiai, tinkami suvirinimui ir sriegimui“ anglinio plieno vamzdis, takumo riba (mpa) 195, tempimo riba (MPa) min 320 maks 520, suvirinamumas C0.2, Mn 1.4, P 0.035, S0.03. Plieno markę S195T.

1.14 **Vamzdžio apsauginės dangos tipas.** Izoliacija pagal LST EN 10289:2003 „Pakrantės ir povandeninių vamzdžių plieno vamzdžiai ir jungiamosios detalės. Išorinės dangos, gautos dengiant skystomis epoksidinėmis ir modifikuotomis epoksidinėmis dervomis“ arba lygiavertį. Vamzdžiai izoliuoti gamykliškai arba su dviejų sluoksnių vyniojama PE (polimerine) izoliacija.

1.15. **Plieninės fasoninės dalys -perėjimai**, alkūnės, trišakiai, aklės– atitinkančios standartą LST EN 10253-1:2002 „Sandūrinio kontaktiniu būdu suvirintų vamzdžių jungiamosios detalės. 1 dalis. Bendrosios paskirties ir be specialiųjų kokybės reikalavimų plastiškai deformuojamas anglinis plienas“, pagamintos iš ramaus stingimo plieno. Medžiaga – kaip ir tiesių vamzdžių.

1.16. Apsauginis dėklas ant dujotiekio: cinkuotas metalinis vamzdis ant dujotiekio jo susikirtimo su pertvarinėmis konstrukcijom vietose, įrengiamas pagal „ Dujų sistemų pastatuose įrengimo taisyklės “ taisyklių p. 57.

1.17. **Gruntuojamas**, dažomas sausas, švarus metalo paviršius. Aplinkos oro temperatūra ir santykinė oro drėgmė turi tenkinti medžiagų gamintojo instrukcijos reikalavimus. Paviršių nuvalius, gruntavimas turi būti pradėtas ne vėliau kaip po 6 val. Dažų sluoksnis užnešamas beoriu purkštuvu, teptuku. Virinamos konstrukcijos paviršiai ir suvirintojo darbo vieta turi būti apsaugota nuo lietaus, sniego, vėjo. Kai aplinkos temperatūra yra žemesnė už -20°C, jungties metalą prieš suvirinimą būtina pašildyti iki +50°C arba pakelti aplinkos temperatūrą iki +5°C naudojant specialias palapines. Korozijos rūšys lokalinė pagal LST EN 12954:2019 „Užkastų arba panardintų metalinių konstrukcijų katodinė apsauga“. Bendrieji principai ir jų taikymas vamzdynamams“.

1.18. **Rutulinis čiaupas** dujoms PN 16 DN50, DN25, DN20, DN15 dujoms PN 16. LST EN 331:2016 „Pastatuose naudojamų dujinių įrenginių ranka valdomos rutulinės sklendės ir kūginės kamštinės sklendės su uždaru dugnu“. Darbinė terpė - gamtinės dujos, pralaidumas - pilno pralaidumo, čiaupo tipas – rutulinis, tvirtinimas - srieginis pajungimas, čiaupo valdymas - su geltonos spalvos rankenėlė, čiaupų eksploatavimo aplinkos temperatūros ribos - ne siauresnės nei – 30°C ÷ +40°C.

1.19. **Bendrieji žemės darbų vykdymo reikalavimai. Skirstomojo dujotiekio dalis.** Statybos darbams turi vadovauti kvalifikuotas statybos vadovas. Aptverti statybos teritoriją. Atlikti trasų nužymėjimą vietoje. Augalinį gruntą sandėliuoti atskirai.

Kai statybvietė (žemės darbų vykdymo vietai) yra numatytos specialiosios naudojimo sąlygos, statinio statybos vadovas taip pat privalo:

- Pradėti vykdyti darbus tik po to, kai yra gautas įgaliotų savivaldybės ir valstybės tarnautojų raštiški pritarimai (kai jie yra reikalingi), statinio projektas arba žemės darbų vykdymo aprašas ir schema (kai nereikalingas statinio projektas), statybos darbų žurnalas (kai jis privalomas) ir statinio nužymėjimo vietoje aktas su statinių nužymėjimo nuotraukomis (schemomis, planais).

- Iškviešti žemės darbų vykdymo vietoje esančių požeminių statinių, susisiekimo komunikacijų savininkus (naudotojus, valdytojus) ar jų atstovus ne vėliau kaip prieš 5 dienas iki darbų pradžios pranešdamas jiems tikslų žemės darbų pradžios laiką ir vietą, taip pat, jei žemės darbus reikia vykdyti kelių apsaugos (gatvių) bei kelio statinių apsaugos zonoje, informuoti teritorinės policijos įstaigas.

- Žemės darbų vykdymo vietoje pažymėti esamų požeminių inžinerinių statinių vietas, kultūros paveldo objektų teritorijų bei jų apsaugos zonų, saugojamų teritorijų, bei jų apsaugos zonų ribas, imtis priemonių apsaugoti statinius, derlingą dirvožemį, reljefą bei želdinius nuo galimos žalos.

- Žemės kasimą, veikiančių inžinerinių tinklų apsaugos zonose, suderinti su juos eksploatuojančiomis įmonėmis, kasti žemę tik dalyvaujant pačiam darbų vadovui ir vykdyti įmonių atstovų nurodymus (STR 1.06.01:2016 „Statybos darbai. Statinio statybos priežiūra“ V skyriumi „Žemės darbai“).

Atkastieji inžineriniai tinklai užpilami dalyvaujant juos naudojančių įmonių atstovams. Užpilamas gruntas. Užbaigus žemės darbus, žemės paviršiaus lygis turi būti toks, koks buvo iki darbų pradžios. Atstatomas išardytos dangos ir žali plotai.

Turi būti padaroma paklotų požeminių komunikacijų kontrolinė geodezinė nuotrauka..

PLP-25-004-TDP-TS	Lapas	Lapų	Laida
	3	5	0

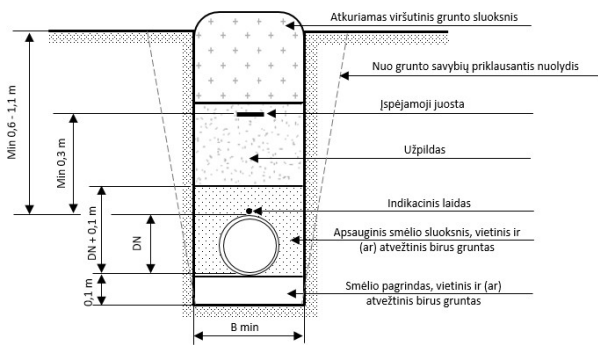

DN, mm	Dujotiekio tranšėjos plotis B min, m
≤ 125	0,25
160	0,30
200	0,35
225	0,40

### Tranšėjos iškasimas ir jos užpylimas teritorijose be dangos

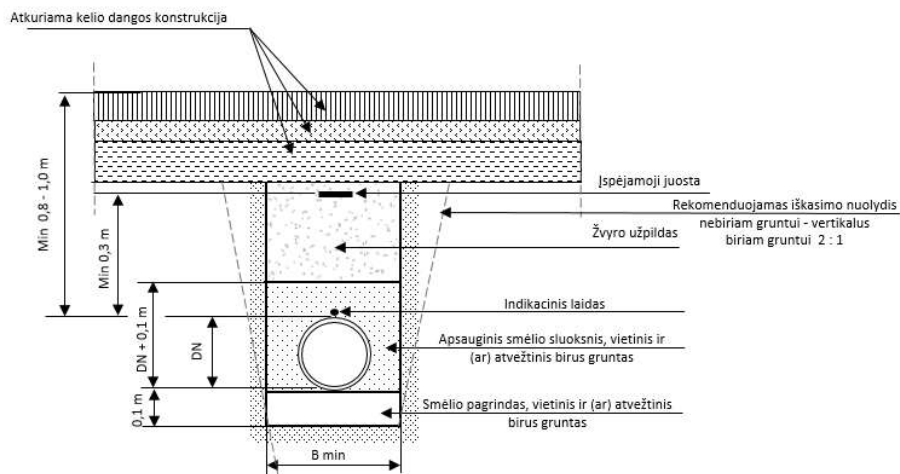

### Tranšėjos iškasimas ir jos užpylimas teritorijose su danga

1.20 **Plieniniai dujotiekio vamzdžiai jungiami**, juos suvirinant pagal LST EN 1011-1:2009 „Metalų suvirinimo procedūrų aprašas ir patvirtinimas. Siūlių kontrolė pagal LST EN ISO 5817:2023 „Suvirinimas. Plieno, nikelio, titano ir jų lydinių lydomojo suvirinimo (išskyrus pluoštinį suvirinimą) jungtys“.

1.21. **Mažo slėgio dujotiekio bandymas** pagal „Skirstomųjų dujotiekų įrengimo taisyklių“ Pagal VIII skyrius, penktas skirsnis: Bandymo tipas: jungtinis stiprumo ir sandarumo bandymas, bandymo slėgis: 0,35bar, bandymo laikotarpis: 24val., didžiausias slėgio sumažėjimas 0,003 bar.

Jeigu bandymams naudojami analoginiai deformaciniai manometrai, jie turi būti parinkti taip, kad matuojamasis bandymo slėgis būtų antrajame skalės trečdalyje. Manometro tikslumo klasė 1,6, matuojamas slėgis 0-250mbar, darbinė temperatūra -20 - +20 Temperatūrinė paklaida  $\pm 0,06x(t_2-t_1)\%$ .

Dujotiekis stiprumo bandymą išlaikė, jeigu bandant nebuvo konstatuota ir po apžiūrėjimo nenustatyta: bandymo dujų (dujotiekio esančių inertinių dujų, oro) nuotėkio per dujotiekio jungtis, uždarymo įtaisus, dujų slėgio reguliavimo įrenginius, įtaisus; slėgio sumažėjimo pagal manometrų rodmenis.

Laikoma, kad dujotiekis sandarumo bandymą išlaikė, jeigu bandymo laikotarpiu nebuvo nustatyta (pastebėta) bandymo dujų nuotėkio per dujotiekio jungtis, uždarymo įtaisus, dujų slėgio reguliavimo įrenginius, įtaisus ir slėgio sumažėjimo pagal manometrų rodmenis.

1.22 **Mažo ir (ar) vidutinio slėgio dujotiekio įrengimo techninė priežiūra** (toliau – techninė priežiūra) yra privaloma. Vadovautis „Skirstomųjų dujotiekų įrengimo taisyklių“ 9 priedo 10 ÷ 18 punktais.

Kai yra visiškai užbaigti dujotiekio ir jo įrenginių bandymo darbai, užpildomas pastato dujų sistemos montavimo darbų techninis pasas (Dujų sistemų pastatuose įrengimo taisyklės Taisyklių 10 priedas) su bandymo

PLP-25-004-TDP-TS	Lapas	Lapų	Laida
	4	5	0

rezultatų aktu, saugo pastato (namo) savininkas, o jo kopiją – dujų įmonė, išdavusi prisijungimo sąlygas Vadovautis „Skirstomųjų dujotiekų įrengimo taisyklių“ 13 priedo 15÷17 punktais, STR 1.05.01:2017 Statybos užbaigimas

Pastato dujų sistemos įrengimo užbaigimo akto teigiamos išvados ir Valstybinės energetikos inspekcijos išduota dujų įrenginių techninės būklės patikrinimo pažyma suteikia teisę užpildyti pastato dujų sistemą dujomis, kai pastato dujų sistemoje įrengtų dujinių prietaisų bendra vardinė galia yra didesnė kaip 100 kW.

Pastato dujų sistemų įrengimo, pertvarkymo (rekonstravimo) darbų techninė priežiūra (toliau – techninė priežiūra) yra privaloma. Vadovautis „Skirstomųjų dujotiekų įrengimo taisyklių“ 13 priedo 6 ÷14 punktais.

**1.23 Paleidimo ir derinimo darbai bei statybos užbaigimas.** Kai yra visiškai užbaigti dujotiekio ir jo įrenginių bandymo darbai, užpildomas pastato dujų sistemos montavimo darbų techninis pasas (Skirstomųjų dujotiekų įrengimo taisyklių (Taisyklių 5, 6 ir 7 priedai)) su bandymo rezultatų aktu, saugo pastato (namo) savininkas, o jo kopiją – dujų įmonė, išdavusi prisijungimo sąlygas Vadovautis „Dujų sistemų pastatuose įrengimo taisyklės“ 13 priedo 15÷17 punktais, STR 1.05.01:2017 „Statybą leidžiantys dokumentai. Statybos užbaigimas. Nebaigto statinio registravimas ir perleidimas. Statybos sustabdymas. Savavališkos statybos padarinių šalinimas. Statybos pagal neteisėtai išduotą statybą leidžiantį dokumentą padarinių šalinimas“

Pastato dujų sistemos įrengimo užbaigimo akto teigiamos išvados ir Valstybinės energetikos inspekcijos išduota dujų įrenginių techninės būklės patikrinimo pažyma suteikia teisę užpildyti pastato dujų sistemą dujomis, kai pastato dujų sistemoje įrengtų dujinių prietaisų bendra vardinė galia yra didesnė kaip 100 kW.

PLP-25-004-TDP-TS	Lapas	Lapų	Laida
	5	5	0



MEDŽIAGŲ ŽINIARAŠTIS					
POZ.	PAVADINIMAS	ŽYMUO	VNT MATAS	VNT KIEKIS	PASTABO S
Pastato dujotiekio dalis					
1	2	3	4	5	6
1.	Plieninis dažytas vamzdis d32 (skersmuo turi atitikti esamo dujotiekio įvado skersmenį)	TS 1.2	m.	13,5	
2.	Plieninė alkūnė d32	TS 1.4	vnt.	12	
3.	Plieninis dėklas Ø 80 L=0,5m	TS 1.5	vnt.	3	
4.	Plieninis movinis rutulinis čiaupas (ant stovo) d32	TS 1.7	vnt.	3	
5.	Vamzdyno išbandymas sandarumui ir stiprumui	TS 1.8	m	13,5	
6.	Vamzdyno gruntavimas ir dažymas du kartus	TS 1.6	m	13,5	
7.	Laikiklis Ø 32		vnt.	9	
8.	Pasijungimas prie esamo vidaus dujotiekio PL32	TS 1.10	vnt.	3	
Skirstomojo dujotiekio dalis					
9.	Plieninis vamzdis su polimerine izoliacija d50 (60.3x3,6)	TS 1.13 TS 1.14	m.	9,0	
10.	Izoliuojanti mova d32	TS 1.15	vnt.	3	
11.	Plieninis movinis rutulinis čiaupas d32	TS 1.18	vnt.	3	
12.	Plienins perėjimas d50>32	TS 1.15	vnt.	3	
13.	Vamzdyno išbandymas sandarumui ir stiprumui	TS 1.21	m	9,0	
14.	Žemės darbai, ardant asfalto dangą	TS 1.19	m <sup>2</sup>	1,5	
15.	Vejos visų tipų atstatymas (be juodžemio su sėklomis)	TS 1.19	m <sup>2</sup>	3,0	
16.	Iškasamo grunto kiekis	TS 1.19	m <sup>3</sup>	4,5	
17.	Pasijungimas prie veikiančio mažo slėgio dujotiekio PLd50	TS 1.12	vnt.	2	
18.	Dujotiekio apsauga prie įvado	TS 1.16	vnt.	2	

0	2025-09	Statybos leidimui. Statybai			
KVAL DOK. NR.	UF	UAB „Urbanistikos formos“ Žirmūnų g. 66A, LT-09124 Vilnius Įmonės kodas: 301526566 Tel.: 8 5 2302036 mob.: +37069632901		Kompleksas: DAUGIABUČIO GYVENAMOJO NAMO ATEITIES G. 7B, VILNIUJE, ATNAUJINIMO (MODERNIZAVIMO) PROJEKTAS	
		Objektas: Daugiabučis gyvenamas namas			
Pretenzijos: Medžiagų sąnaudų žiniaraštis				Laida	0
LT	Statytojas/Įsakovas: UAB „VERKIŲ BŪSTAS“ VŠĮ „ATNAUJINKIME MIESTĄ“	Žymuo: UF-25012-D-TDP-MŽ	Lapas	Lapų	1 / 1

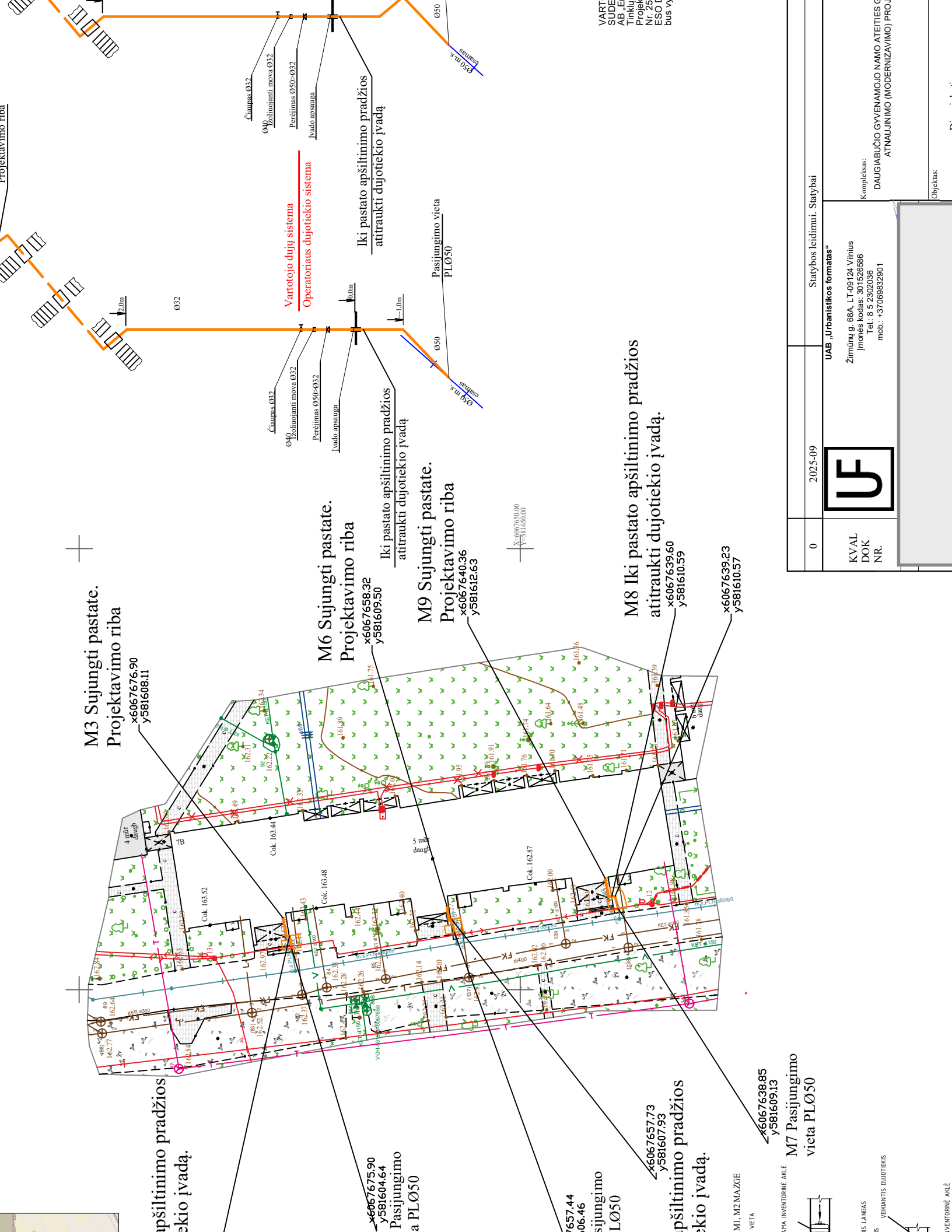

M3 Sujungti pastate.  
Projektavimo riba  
x6067676.90  
y581608.11

M6 Sujungti pastate.  
Projektavimo riba  
x6067658.32  
y581609.50

M9 Sujungti pastate.  
Projektavimo riba  
x6067640.36  
y581612.63

M8 Iki pastato apšilimo pradžios  
atitraukti dujotiekio įvadą.  
x6067639.60  
y581610.59

apšilimo pradžios  
ekio įvadą.  
x6067675.90  
y581604.64  
Pasiungimo  
a PL050

657.44  
06.46  
sijungimo  
L050

apšilimo pradžios  
ekio įvadą.  
x6067657.73  
y581607.93

x6067638.85  
y581609.13  
M7 Pasiungimo  
vieta PL050

Vartotojo dujų sistema  
Operatoriaus dujotiekio sistema

Iki pastato apšilimo pradžios  
atitraukti dujotiekio įvadą

Pasiungimo vieta  
PL050

VART  
SUDE  
AB, LEI  
Tinklų  
Projek  
Nr. 25  
ESO TO  
bus v)

0	2025-09	Statybos leidimui. Statybai
KVAL DOK NR.		UAB „Urbanistikos formatai“
		Žirmūnų g. 68A, LT-09124 Vilnius Įmonės kodas: 301526586 Tel.: 8 5 2302036 mob.: +37069832901
Kompleksas:		DAUGIABUČIO GYVENAMOJO NAMŲ ATIEITIES G. ATNAUJINIMO (MODERNIZAVIMO) PROJEKTAS
Objektas:		



IS LANGAS  
S  
VEIKANTIS DUJOTEKIS

INTORINĖ AKLĖ

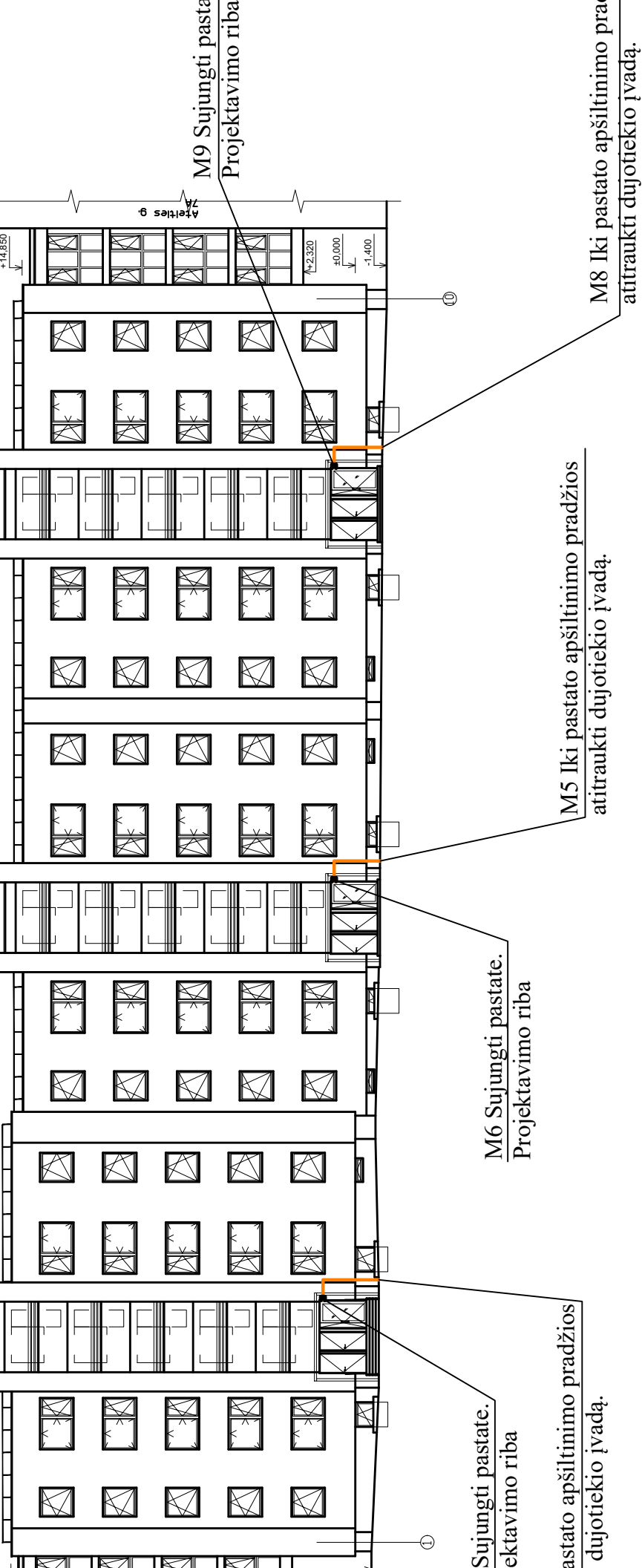

Sujungti pastate.  
Projektavimo riba

M6 Sujungti pastate.  
Projektavimo riba

M5 Iki pastato apšiltinimo pradžios  
atitraukti dujotiekio įvadą.

M5 Iki pastato apšiltinimo pradžios  
atitraukti dujotiekio įvadą.

M8 Iki pastato apšiltinimo pradžios  
atitraukti dujotiekio įvadą.

M9 Sujungti pastate.  
Projektavimo riba

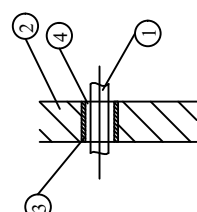

rtantis konstrukciją turi būti be jungčių.  
pines konstrukcijas (laukinė siena).  
nintas iš dujomis nepralaidžių, ne žemesnės kaip A2 degumo klasės ir  
jų statybos produktų. Dėklo ilgis turi būti lygus konstrukcijos storiui.

VART  
SUDE  
AB, LE  
Tinklų  
Projekt  
Nr. 255  
ESO I  
bus V)

0	2025-09	Statybos leidimui. Statybai
KVAL DOK NR.		<b>UAB „Urbanistikos formatai“</b> Žirmūnų g. 68A, LT-09124 Vilnius Įmonės kodas: 301526586 Tel.: 8 5 2302036 mob.: +37069832901
		Kompietas: DAUGIABUČIO GYVENAMOJO NAMŲ ATEITIES G ATNAUJINIMO (MODERNIZAVIMO) PRO.
		Objektas:

## PRISIJUNGIMO SĄLYGOS NR. 25-02039D

Parengta: 2025-09-29,  
Galioja iki: 2027-09-29

**Klientas:** UAB VERKIŲ BŪSTAS

**Kliento kontaktiniai duomenys:** Žirmūnų g. 68A, Vilnius, Vilniaus m. sav., +37069832901,  
vitalis@uformatas.lt

**Objekto pavadinimas:** Daugiabutis gyvenamasis namas

**Objekto adresas:** Ateities g. 7B, Vilnius, Vilniaus m. sav.

**Investicinio projekto Nr.:** D2A1502039

### Kliento dujų sistemos prisijungimo taško parametrai

Dujotiekio tipas	Plieningis
Dujotiekio skersmuo, mm	57
Maksimalus dujų slėgis, bar	0,022
Minimalus dujų slėgis, bar	0,018
Maksimali dujų transportavimo galia, m <sup>3</sup> /val	-

**1. Šios projektavimo sąlygos išduodamos** Kliento objekto, esančio Ateities g. 7B, Vilnius, Vilniaus m. sav., vartotojo dujų sistemos pertvarkymo/rekonstravimo projektui rengti.

### **2. Vartotojo dujų sistemos prisijungimo vieta:**

Esamas mažo slėgio PL dujotiekis

### **3. Kliento veiksmai įgyvendinant Objekto prijungimą:**

3.1. Informuojame, kad prieš pateikiant patikrinimui projektą Bendrovei, jame turi būti įtrauktos sekančios pastabos:

3.1.1. Techninio pastato atnaujinimo (modernizavimo) projekte turi būti atskirtos dujotiekio atsakomybės ribos - pastato / vartotojo dujų sistema ir ESO dujotiekio sistema bei numatytos lėšos požeminio dujotiekio įvado (ESO dujų sistema) ir antžeminio dujotiekio (pastato / vartotojo dujų sistema) rekonstravimui:

3.1.1.1. Dujotiekis ir jo įrenginiai nuo pastatų sienų turi būti atitraukti prieš pastato apšiltinimo darbus;

3.1.1.2. Po dujotiekio atitraukimo darbų dujotiekį nudažyti namo fasado spalva;

3.1.1.3. Antžeminis ir požeminis dujotiekis nuo statinių konstrukcijų ir žemės paviršiaus turi būti nutiestas tokiais atstumais ir aukštyje, kad jis būtų apsaugotas nuo mechaninių pažeidimų bei metalų korozijos poveikio tiesioginės grėsmės, jį būtų patogiu prižiūrėti, remontuoti. Atstumas tarp dujotiekio ir sienos, ant kurios jis nutiestas, ar kitų statybinių konstrukcijų turi būti ne mažesnis kaip 50 % vamzdžio skersmens dydžio.

3.1.2. Dėl antžeminio dujotiekio atitraukimo nuo pastato (pastato dujų sistema) kreiptis į įmones, turinčias leidimą eksploatuoti bei montuoti dujų sistemas;

3.2. Dokumentus pateikti galima internetinėje svetainėje [www.eso.lt](http://www.eso.lt) skiltyje Partneriams > Dujų darbų tiekėjams ir rangovams > Darbų vykdymas > Dokumentų pateikimas įrengus kliento dujų sistemą (<https://www.eso.lt/partneriams/partneriams-rangovams/duju-darbu-rangovams-ir-tiekejams/darbu-vykdydas/4294#c3031> <<https://www.eso.lt/partneriams/partneriams-rangovams/duju-darbu->

#### **Klientų aptarnavimas**

Klientų aptarnavimo tel. +370 660 01852\*  
Nemokama dujų sutrikimo linija 1804  
Svetainė [www.eso.lt](http://www.eso.lt)

\*Ilgasis numeris apmokestinamas pagal kliento ryšio operatoriaus plano įkainius

#### **Įmonės rekvizitai**

AB „Energijos skirstymo operatorius“  
Laisvės pr. 10, LT-04215 Vilnius, Lietuva  
El. p. [info@eso.lt](mailto:info@eso.lt)  
Juridinio asmens kodas 304151376  
PVM kodas: LT100009860612  
Registro tvarkytojas VĮ Registrų centras  
E. pristatymas 304151376

[rangovams-ir-tiekejams/darbu-vykdymas/4294>](#)).

#### **4. ESO veiksmai įgyvendinant Objekto prijungimą:**

4.1. Požeminės dujotiekio dalies iki uždarymo įtaiso ant dujotiekio įvedimo į pastatą pertvarkymo darbus atliks Bendrovė. Dėl dujotiekio atitraukimo nuo pastato kreiptis į Bendrovę internetu - [www.eso.lt](http://www.eso.lt) skiltyje - susisiekiame internetu (<<https://www.eso.lt/web/bendro-pobudzio-klausimai/319>>).

#### **5. Kita informacija**

5.1 AB „Energijos skirstymo operatorius“ išduodama prisijungimo sąlygas neprisiima įsipareigojimų ir neatsako už valstybinių institucijų sprendimus dėl statytojo (užsakovo) pastato šildymo būdo;

5.2 Projekto sprendiniai neturi pažeisti trečiųjų šalių interesų. Tuo atveju, jei projekto sprendiniai gali įtakoti ar įtakoja trečiųjų asmenų interesus, gauti visus būtinus suinteresuotų asmenų sutikimus tokiems sprendimams įgyvendinti;

5.3 Daugiau aktualios informacijos dėl vartotojo dujų sistemos prijungimo tolimesnių žingsnių bei kitų AB „Energijos skirstymo operatorius“ teikiamų paslaugų galite rasti [www.eso.lt](http://www.eso.lt) <<http://www.eso.lt/lt/namams.html>> arba sužinoti klientų aptarnavimo telefonu +370 660 01852 (skambinant iš užsienio apmokestinama pagal ryšio operatoriaus įkainius).

---

#### **Klientų aptarnavimas**

Klientų aptarnavimo tel. +370 660 01852\*  
Nemokama dujų sutrikimo linija 1804  
Svetainė [www.eso.lt](http://www.eso.lt)

\*Ilgasis numeris apmokestinamas pagal kliento ryšio operatoriaus plano įkainius

#### **Įmonės rekvizitai**

AB „Energijos skirstymo operatorius“  
Laisvės pr. 10, LT-04215 Vilnius, Lietuva  
El. p. [info@eso.lt](mailto:info@eso.lt)  
Juridinio asmens kodas 304151376  
PVM kodas: LT100009860612  
Registro tvarkytojas VĮ Registrų centras  
E. pristatymas 304151376

Bendrovė tvarko Jūsų asmens duomenis tik teisės aktuose apibrėžtais teisėtais pagrindais. detalesnė informacija apie Jūsų asmens duomenų tvarkymo sąlygas ir susijusias teises viešai skelbiama Bendrovės interneto svetainėje [www.eso.lt](http://www.eso.lt)